

CONSTRUCTION D'UN CENTRE D'EDUCATION ET DE FORMATION DANS KIBERA

(planification : septembre 2020 à avril 2021)

**Une montagne d'ordures qui disparaît et des
étoiles qui brillent**

AVANT : UNE MONTAGNE D'ORDURES



FIN FEVRIER / DEBUT MARS 2020 : NETTOYAGE DU SITE

Les habitants du quartier ont nettoyé le site, moyennant une petite rémunération, non négligeable dans un quartier dans lequel le chômage est galopant.



SEPTEMBRE 2020 : CREUSEMENT DES FONDATIONS

- Un ancien joueur des Kibera Black Stars, Jaggé, actuellement salarié dans une entreprise kényane de BTP, dirige le chantier. Il est, de ce fait, notre contracteur.

- Des joueurs de KBS et des habitants du quartier participent au creusement des fondations et à la construction (maçonnerie, charpenterie,...).



- Une cuisine extérieure s'est installée, à côté du chantier, pour nourrir les travailleurs. L'association prend en charge leurs repas, lesquels sont confectionnés par des habitants de Kibera, fournissant une nouvelle fois, un revenu complémentaire plus que bienvenu.



FIN SEPTEMBRE 2020 - OCTOBRE 2020 : ACHEVEMENT DES FONDATIONS – CONSTRUCTION DU PLANCHER-HAUT

Fin septembre 2020, les fondations sont posées, la météo sèche et ensoleillée a joué en notre faveur.



Octobre fut le mois de l'élévation des murs et de la construction du plancher-haut, lequel abritera les trois salles de classe.



L'intérieur d'une salle de classe

DEBUT NOVEMBRE 2020 - FEVRIER 2021 : CONSTRUCTION DU PREMIER ETAGE ET MISE HORS EAU

La construction du 1^{er} étage a débuté en novembre.

Début février, la charpente a pu être posée et les trois quarts des murs du 1^{er} sont achevés.

Le quatrième pan de mur sera constitué de bouteilles plastiques recyclées, fournies par une entreprise locale de recyclage.

Mi-février, la pose du toit est achevée.

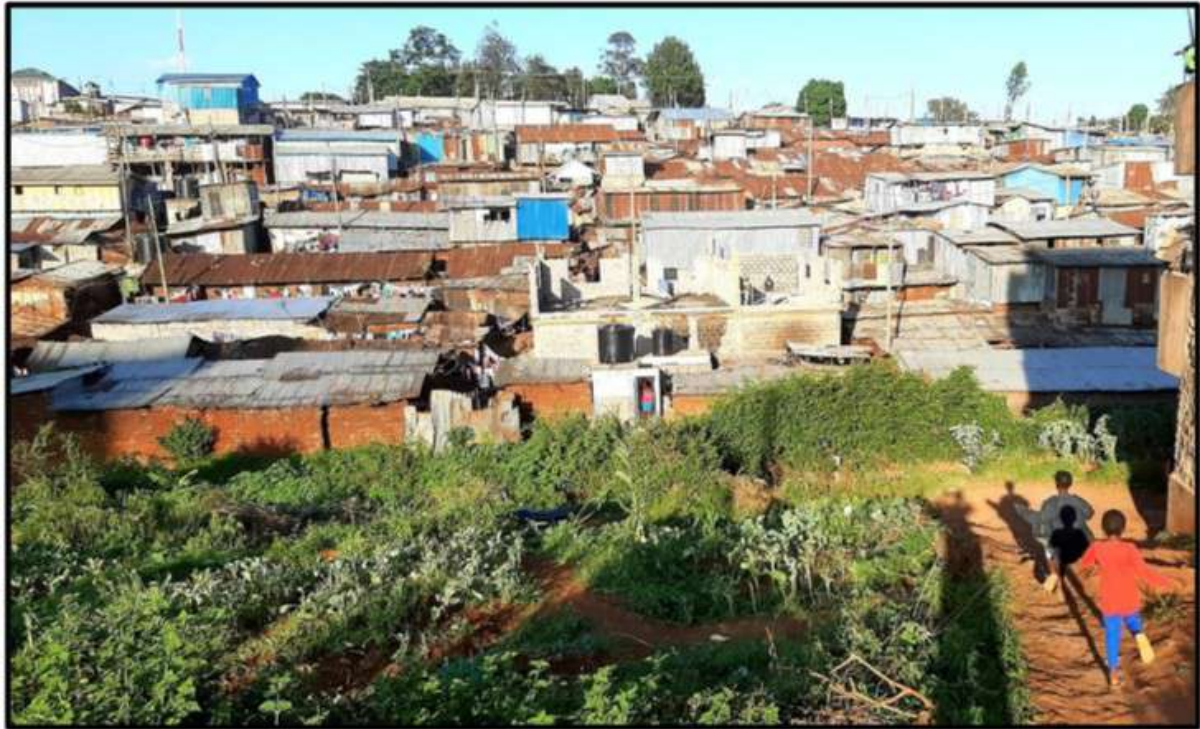

MARS 2021 : POSE DES FENETRES ET DES PORTES - ELEVATION DU MUR EN BOUTEILLES RECYCLEES





Bouteilles recyclées remplies de sable



Élévation du mur en bouteilles recyclées - 1er étage

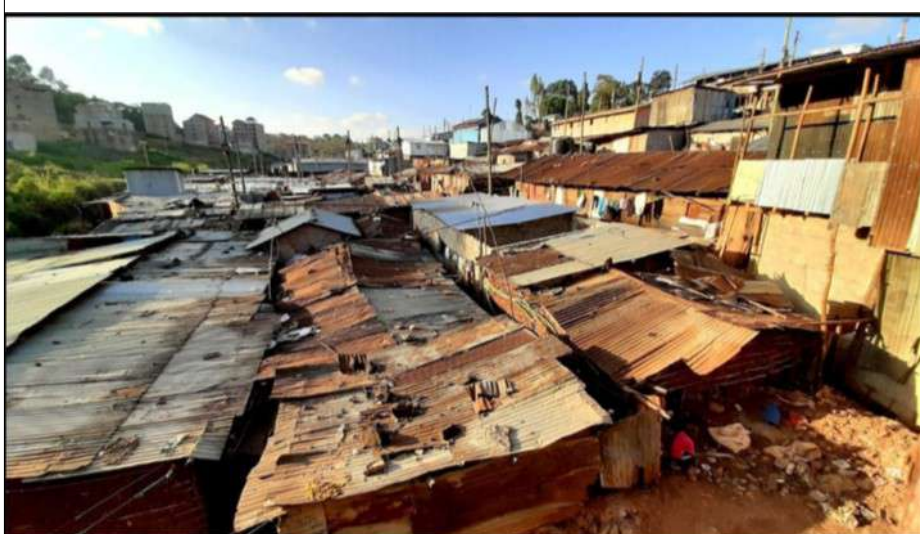

La zone résidentielle entourant le centre